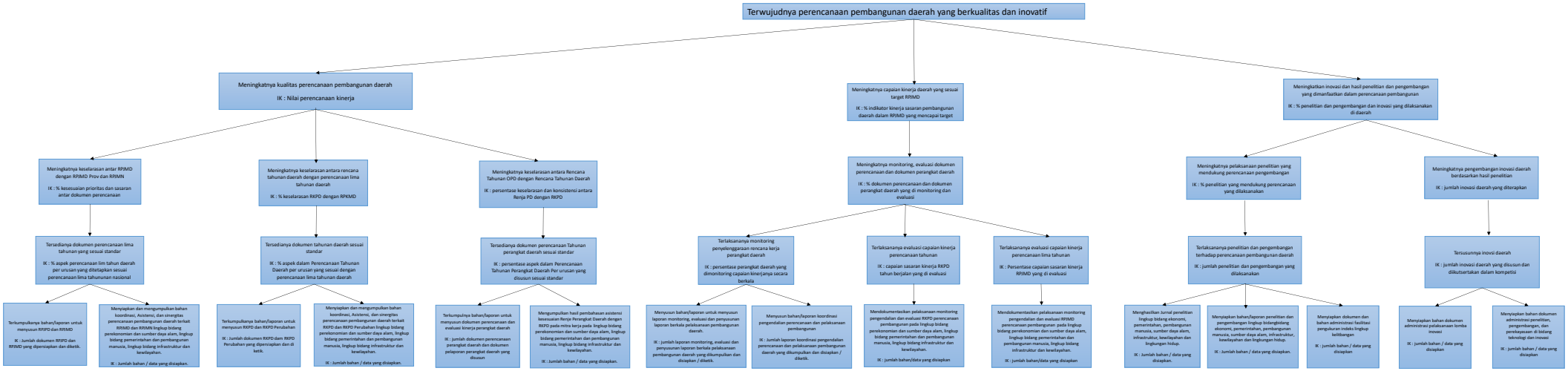
Terwujudnya perencanaan pembangunan daerah yang berkualitas dan inovatif
Meningkatnya kualitas perencanaan pembangunan daerah
IK : Nilai perencanaan kinerja
Meningkatnya keselarasan antar RPJMD dengan RPJMD Prov dan RPJMN
IK : % kesesuaian prioritas dan sasaran antar dokumen perencanaan
Tersedianya dokumen perencanaan lima tahunan yang sesuai standar
IK : % aspek perencanaan lim tahun daerah per urusan yang ditetapkan sesuai perencanaan lima tahununan nasional
Terkumpulkanya bahan/laporan untuk menyusun RPJPD dan RPJMD
IK : Jumlah dokumen RPJPD dan RPJMD yang dipersiapkan dan diketik.
Menyiapkan dan mengumpulkan bahan koordinasi, Asistensi, dan sinergitas perencanaan pembangunan daerah terkait RPJMD dan RPJMN lingkup bidang perekonomian dan sumber daya alam, lingkup bidang pemerintahan dan pembangunan manusia, lingkup bidang infrastruktur dan kewilayahan.
IK : Jumlah bahan / data yang disiapkan.
Meningkatnya keselarasan antara rencana tahunan daerah dengan perencanaan lima tahunan daerah
IK : % keselarasan RKPD dengan RPKMD
Tersedianya dokumen tahunan daerah sesuai standar
IK : % aspek dalam Perencanaan Tahunan Daerah per urusan yang sesuai dengan perencanaan lima tahunan daerah
Terkumpulkanya bahan/laporan untuk menyusun RKPD dan RKPD Perubahan
IK : Jumlah dokumen RKPD dan RKPD Perubahan yang dipersiapkan dan di ketik.
Menyiapkan dan mengumpulkan bahan koordinasi, Asistensi, dan sinergitas perencanaan pembangunan daerah terkait RKPD dan RKPD Perubahan lingkup bidang perekonomian dan sumber daya alam, lingkup bidang pemerintahan dan pembangunan manusia, lingkup bidang infrastruktur dan kewilayahan.
IK : Jumlah bahan / data yang disiapkan.
Meningkatnya keselarasan antara Rencana Tahunan OPD dengan Rencana Tahunan Daerah
IK : persentase keselarasan dan konsistensi antara Renja PD dengan RKPD
Tersedianya dokumen perencanaan Tahunan perangkat daerah sesuai standar
IK : persentase aspek dalam Perencanaan Tahunan Perangkat Daerah Per urusan yang disusun sesuai standar
Terkumpulnya bahan/laporan untuk menyusun dokumen perencanaan dan evaluasi kinerja perangkat daerah
IK : jumlah dokumen perencanaan perangkat daerah dan dokumen pelaporan perangkat daerah yang disusun
Mengumpulkan hasil pembahasan asistensi kesesuaian Renja Perangkat Daerah dengan RKPD pada mitra kerja pada lingkup bidang perekonomian dan sumber daya alam, lingkup bidang pemerintahan dan pembangunan manusia, lingkup bidang infrastruktur dan kewilayahan.
IK : Jumlah bahan / data yang disiapkan.
Meningkatnya capaian kinerja daerah yang sesuai target RPJMD
IK : % indikator kinerja sasaran pembangunan daerah dalam RPJMD yang mencapai target
Meningkatnya monitoring, evaluasi dokumen perencanaan dan dokumen perangkat daerah
IK : % dokumen perencanaan dan dokumen perangkat daerah yang di monitoring dan evaluasi
Terlaksananya monitoring penyelenggaraan rencana kerja perangkat daerah
IK : persentase perangkat daerah yang dimonitoring capaian kinerjanya secara berkala
Menyusun bahan/laporan untuk menyusun laporan monitoring, evaluasi dan penyusunan laporan berkala pelaksanaan pembangunan daerah.
IK : jumlah laporan monitoring, evaluasi dan penyusunan laporan berkala pelaksanaan pembangunan daerah yang dikumpulkan dan disiapkan / diketik.
Menyusun bahan/laporan koordinasi pengendalian perencanaan dan pelaksanaan pembangunan
IK : Jumlah laporan koordinasi pengendalian perencanaan dan pelaksanaan pembangunan daerah yang dikumpulkan dan disiapkan / diketik.
Terlaksananya evaluasi capaian kinerja perencanaan tahunan
IK : capaian sasaran kinerja RKPD tahun berjalan yang di evaluasi
Mendokumentasikan pelaksanaan monitoring pengendalian dan evaluasi RKPD perencanaan pembangunan pada lingkup bidang perekonomian dan sumber daya alam, lingkup bidang pemerintahan dan pembangunan manusia, lingkup bidang infrastruktur dan kewilayahan.
IK : jumlah bahan/data yang disiapkan
Terlaksananya evaluasi capaian kinerja perencanaan lima tahunan
IK : Persentase capaian sasaran kinerja RPJMD yang di evaluasi
Mendokumentasikan pelaksanaan monitoring pengendalian dan evaluasi RPJMD perencanaan pembangunan pada lingkup bidang perekonomian dan sumber daya alam, lingkup bidang pemerintahan dan pembangunan manusia, lingkup bidang infrastruktur dan kewilayahan.
IK : jumlah bahan/data yang disiapkan
Meningkatkan inovasi dan hasil penelitian dan pengembangan yang dimanfaatkan dalam perencanaan pembangunan
IK : % penelitian dan pengembangan dan inovasi yang dilaksanakan di daerah
Meningkatnya pelaksanaan penelitian yang mendukung perencanaan pengembangan
IK : % penelitian yang mendukung perencanaan yang dilaksanakan
Terlaksananya penelitian dan pengembangan terhadap perencanaan pembangunan daerah
IK : jumlah penelitian dan pengembangan yang dilaksanakan
Menghasilkan Jurnal penelitian lingkup bidang ekonomi, pemerintahan, pembangunan manusia, sumber daya alam, infrastruktur, kewilayahan dan lingkungan hidup.
IK : Jumlah bahan / data yang disiapkan.
Menyiapkan bahan/laporan penelitian dan pengembangan lingkup bidangbidang ekonomi, pemerintahan, pembangunan manusia, sumber daya alam, infrastruktur, kewilayahan dan lingkungan hidup.
IK : Jumlah bahan / data yang disiapkan.
Menyiapkan dokumen dan bahan administrasi fasilitasi pengukuran indeks lingkup keitibangan
IK : jumlah bahan / data yang disiapkan
Meningkatnya pengembangan inovasi daerah berdasarkan hasil penelitian
IK : jumlah inovasi daerah yang diterapkan
Tersusunnya inovsi daerah
IK : jumlah inovasi daerah yang disusun dan dilkutsertakan dalam kompetisi
Menyiapkan bahan dokumen administrasi pelaksanaan lomba inovasi
IK : jumlah bahan / data yang disiapkan
Menyiapkan bahan dokumen administrasi penelitian, pengembangan, dan perekayasaan di bidang teknologi dan inovasi
IK : jumlah bahan / data yang disiapkan