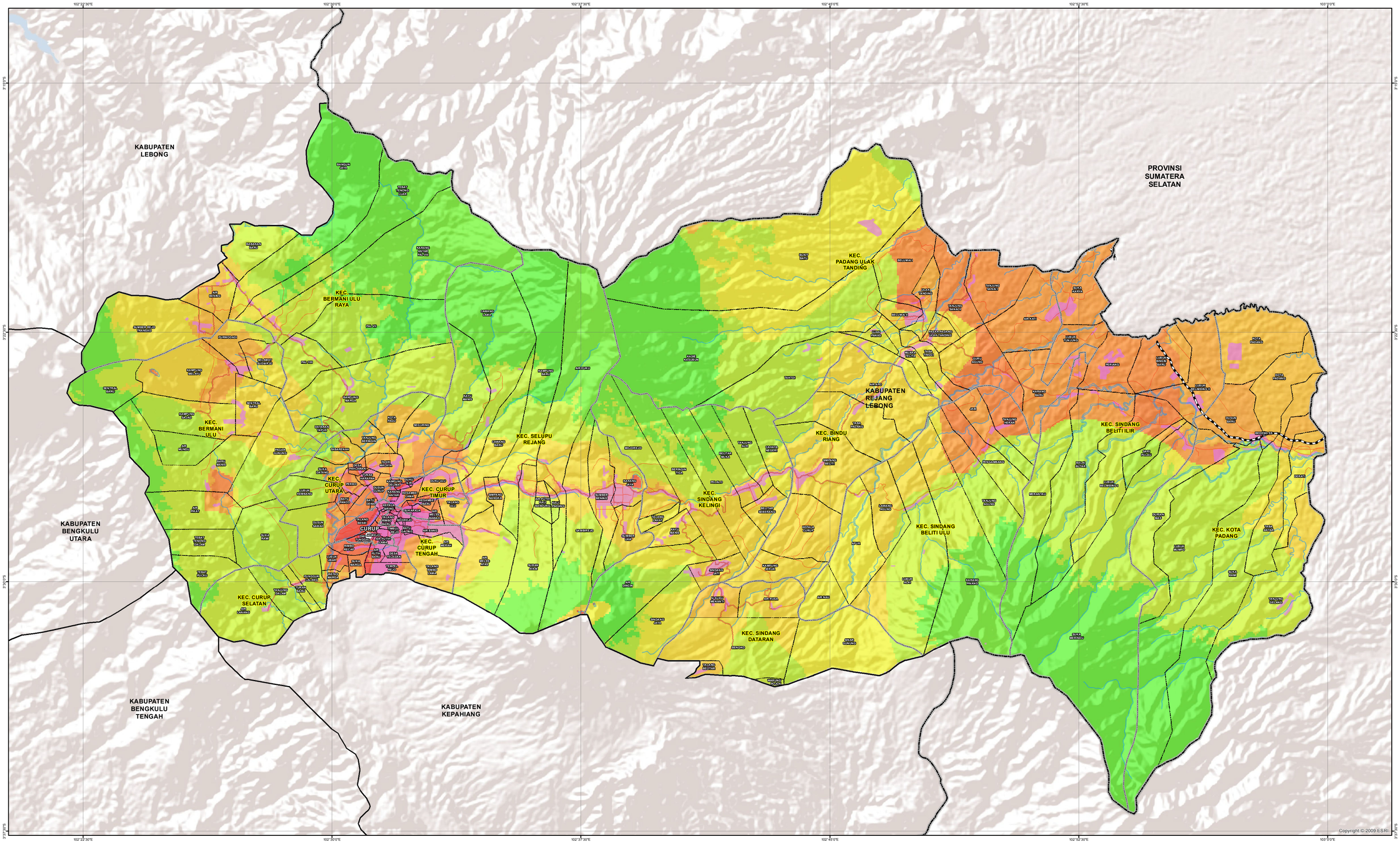

Legenda

- Permukiman
- Kota Utama
- Sungai

Jaringan Jalan
- Jalan Arteri
- Jalan Kolektor
- Jalan Lokal
- Jalan Kereta Api

Batas Administrasi
- Batas Provinsi
- Batas Kabupaten
- Batas Kecamatan
- Batas Desa

Indeks Risiko Bencana Cuaca Ekstrim

0	0,3	0,6	1,0
Rendah	Sedang	Tinggi	

Petunjuk Letak Peta

U

0 1 2 4 6
Kilometers

Skala
1 : 94.000 pada ukuran A1
1 Cm pada peta mewakili jarak 0.94 Km di Lapangan

ID Peta : Peta_Risiko_Bencana_Cuaca Ekstrim
Dibuat tanggal : 17 Oktober 2012

Proyeksi Lokal :
World Mercator

Unit Grid :
Lintang - Bujur dengan
Interval antar grid 0.128 Derajat

Unit Datum :
WGS - 84

Gambar Latar :
ESRI Shaded Relief

Kota, Pelabuhan dan Bandara :
United Nations Development Programme (UNDP)

Metodologi dan Zonasi Bahaya Bencana :
Badan Nasional Penanggulangan Bencana (BNPB)

Peta Dasar :
Peta Digital Rupabumi Skala 1 : 50.000, Bakosurtanal, 2006

Batas Administrasi :
BPS, 2010

Sumber Data :
- Hasil kajian risiko bencana kabupaten, BNPB, 2012, dengan menggunakan 3 komponen utama yaitu : Bahaya (H), Kerentanan (V), dan Kapasitas (C)
- Formula Risiko yang digunakan R = H*V/C
- Detil metodologi dan klasifikasi parameter dapat dilihat di buku pedoman kajian risiko bencana Kabupaten, BNPB, 2012

Disclaimer :
Peta ini digunakan sebagai acuan dalam penyusunan rencana penanggulangan bencana (RPB) tingkat Kabupaten

Penggambaran batas administrasi dan nama geografi, tidak dapat digunakan sebagai referensi resmi mengenai batas sesungguhnya di lapangan, dan tidak menyiratkan pengesahan resmi dari BNPB

PETA RISIKO BENCANA CUACA EKSTRIM
DI KABUPATEN REJANG LEBONG, PROVINSI BENGKULU

Disahkan Oleh :

B N P B
BADAN NASIONAL PENANGGULANGAN BENCANA (B N P B)
Jl. Ir. H. Juanda 36, Jakarta 10120 Indonesia
Telp. 021 345.8400, Fax. 021 345.8500

BADAN PENANGGULANGAN BENCANA DAERAH (B P B D) KABUPATEN REJANG LEBONG
Jl. Sukowati, Curup,
Provinsi Bengkulu Telp. 0732-23264

Disusun Oleh : PT. Pillar Pusaka Inti dan PT. Phi Beta Kalam Wijaya