PERATURAN BUPATI KABUPATEN KOTAWARINGIN TIMUR
NOMOR 27 TAHUN 2016
TANGGAL 21 DESEMBER 2016
TENTANG SUSUNAN ORGANISASI DAN RINCIAN TUGAS POKOK, FUNGSI SERTA URAIAN TUGAS INSPEKTORAT KABUPATEN KOTAWARINGIN TIMUR
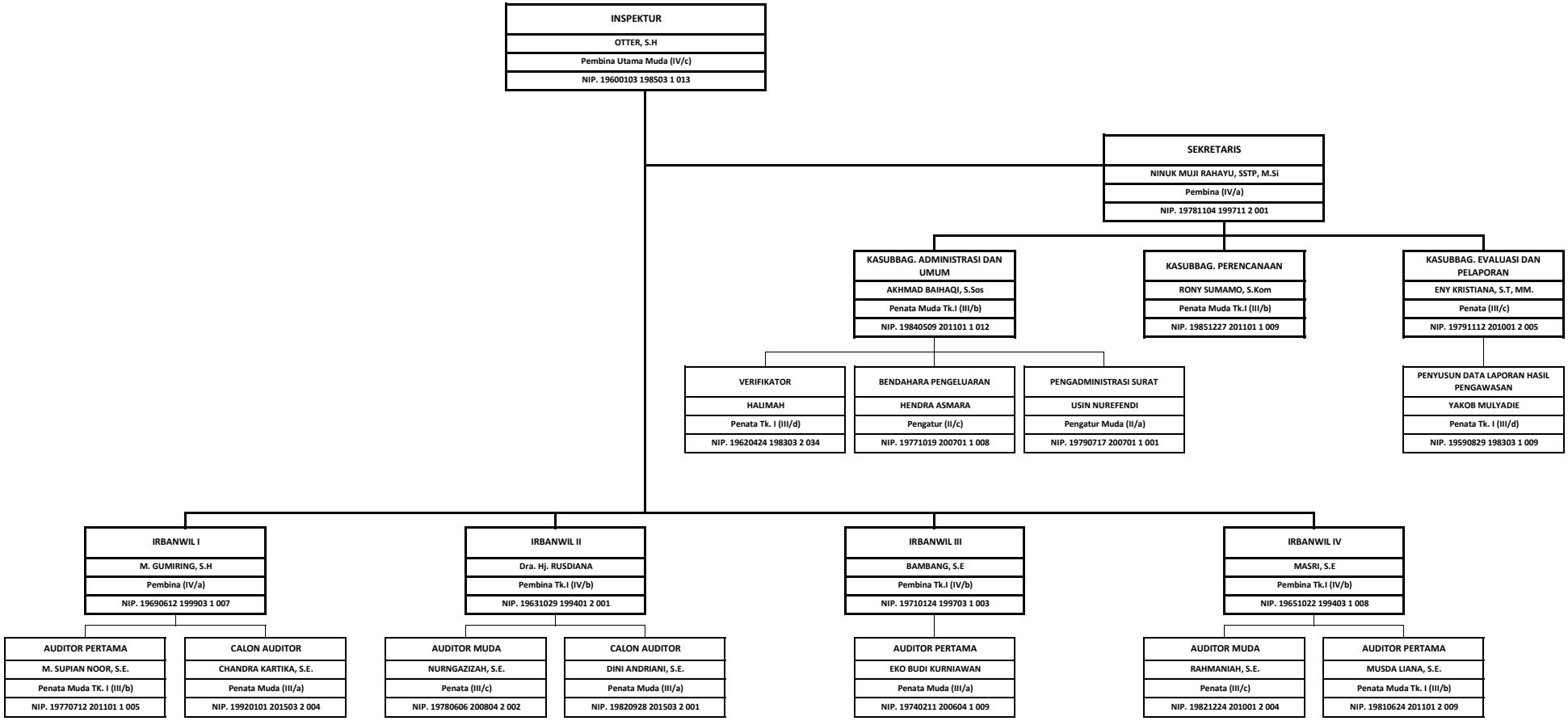
STRUKTUR ORGANISASI
INSPEKTORAT
KABUPATEN KOTAWARINGIN TIMUR