Bagan Struktur Organisasi Kelurahan Bukit Tunggal Kecamatan Jekan Raya
Kota Palangka Raya Tahun 2023

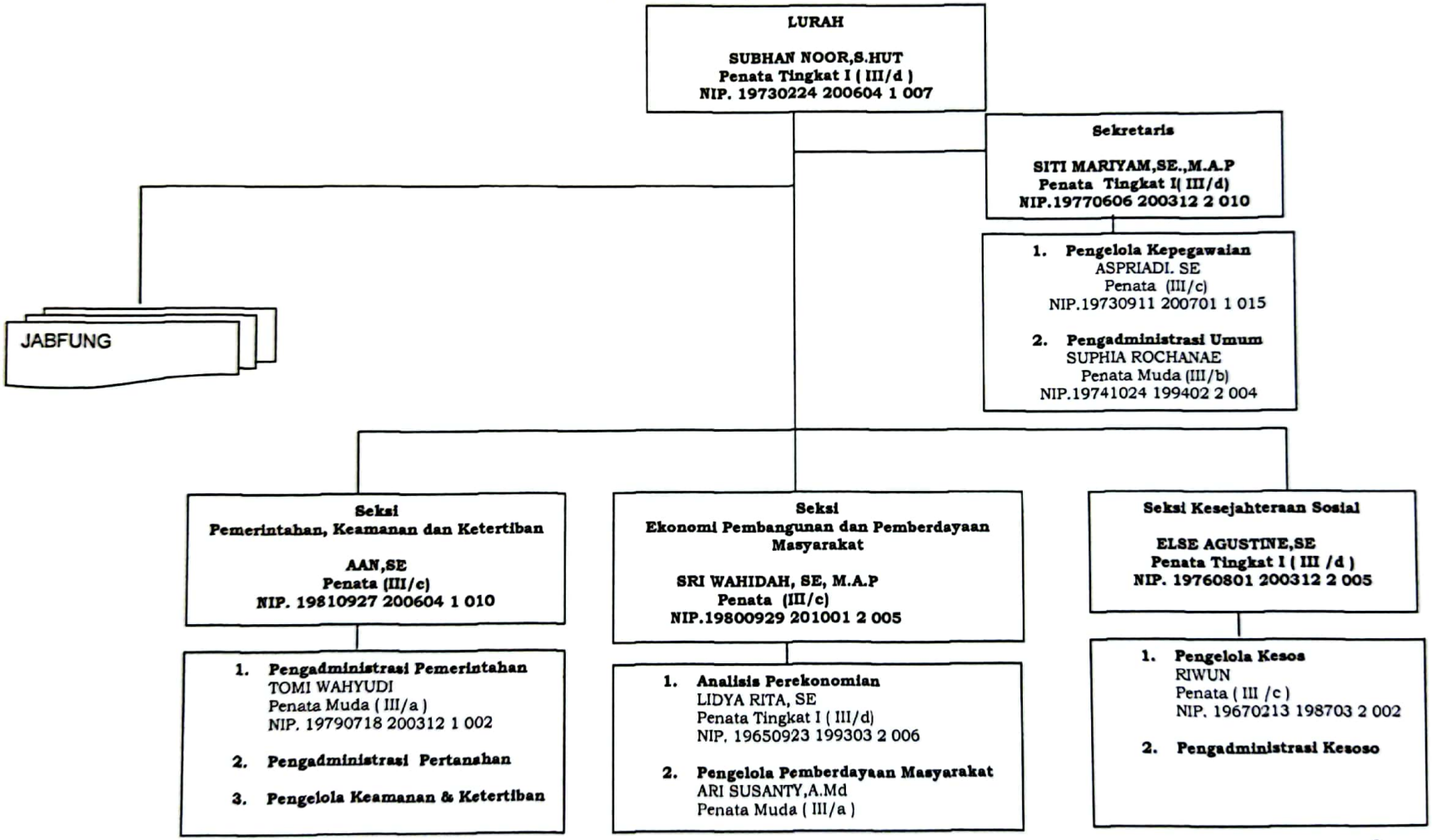

Dipindai dengan CamScanner