Struktur Organisasi Badan Pengelolaan
Keuangan, Pendapatan dan Aset Daerah TA.2018
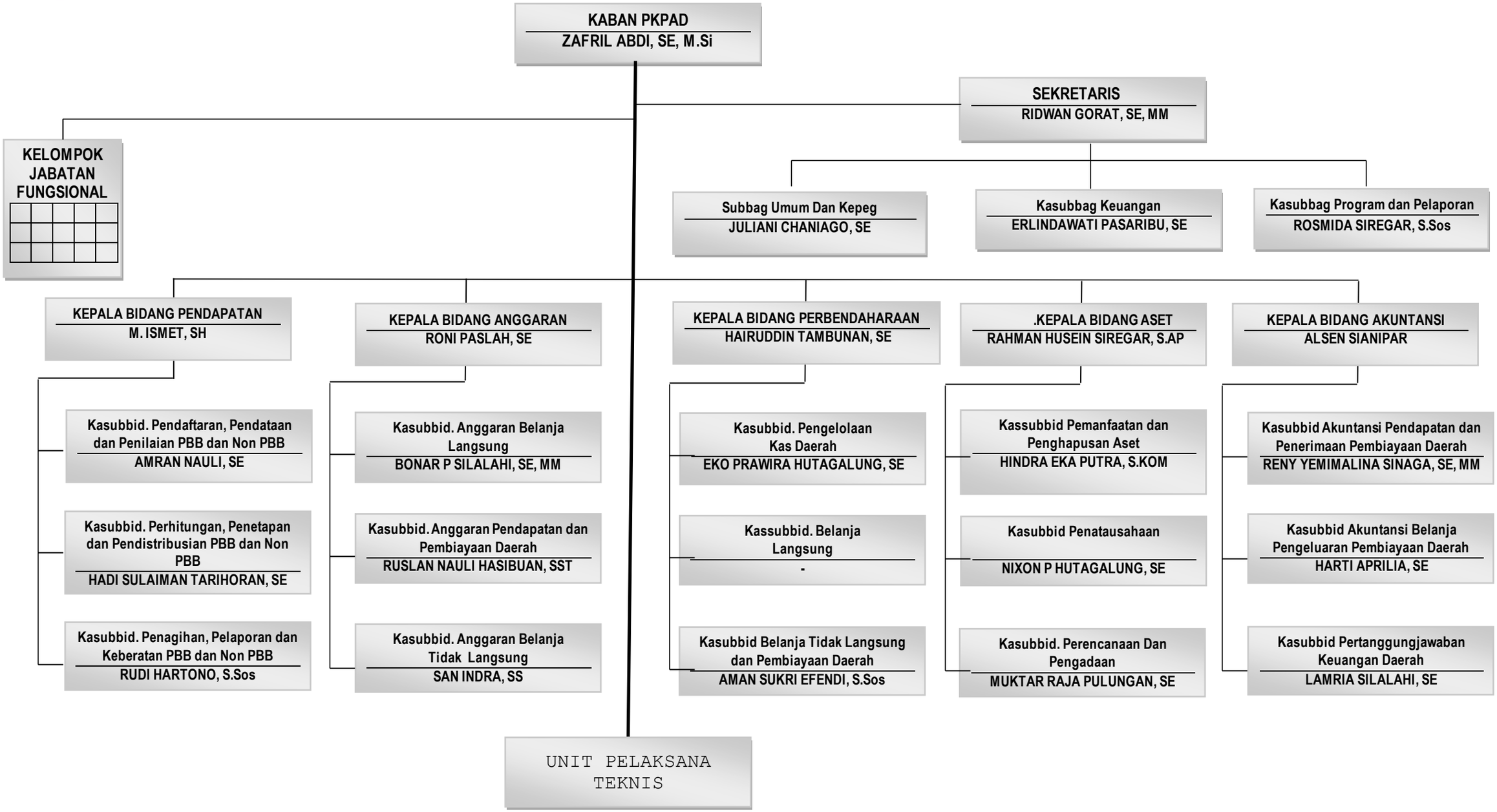
Lampiran : Peraturan Daerah Kab. Tapanuli Tengah
Nomor : 23 Tahun 2016
Tanggal : 29 Desember 2016